

دليل المستخدم لنظام الإفصاح والشفافية

قسم ترخيص الدعاية والإعلان
الإدارة التنفيذية للتسجيل والتراخيص
قطاع العمليات

حساب الشركة

حساب الشركة

Dashboard

تستطيع الشركة في الواجهة الرئيسية رؤية مجموع
الطلبات - الطلبات المعقدة - الطلبات المقبولة -
الطلبات المرفوضة.

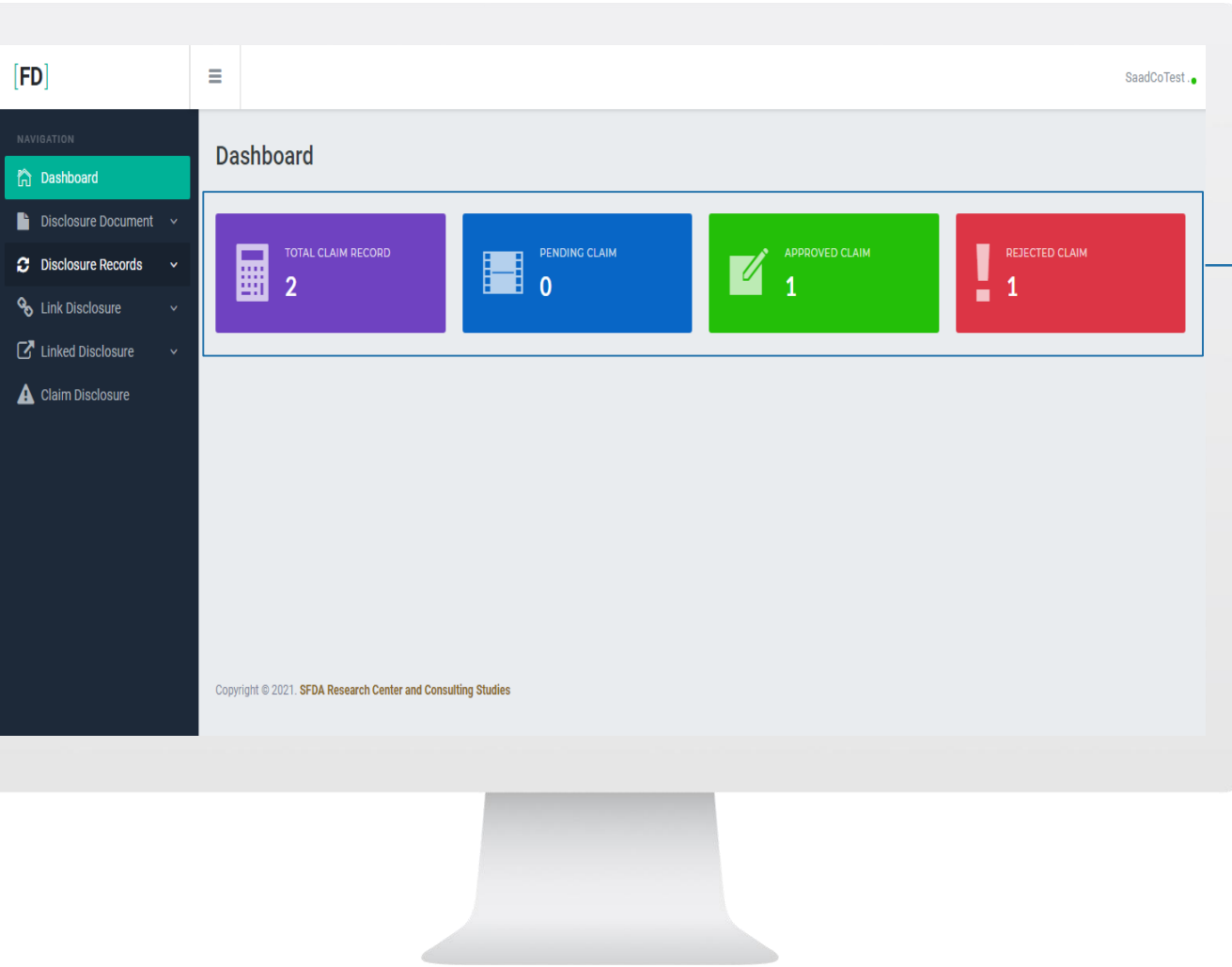

حساب الشركة

Disclosure Documents

خانة (Disclosure Documents) تمكن الشركة من الإفصاح إما عن ممارس صحي (Specialist) أو مؤسسة صحية (Healthcare).

ملاحظات مهمة متعلقة بنموذج الإفصاح Sample File

- ملف (Sample File) عبارة عن نموذج يحتوي على البيانات المطلوبة للإفصاح, تستطيع الشركة تعبئته ثم رفعه على الموقع.
- يحتوي على ارقام المؤسسات الصحية. **Health Institution Code**: يؤخذ من ملف اكسل مرفوع على الموقع
- عند كتابة البريد الإلكتروني للممارس الصحي يرجى كتابة البريد المسجل في نظام الشفافية والإفصاح حتى يتمكن الممارس من مراجعة إفصاح الشركة.

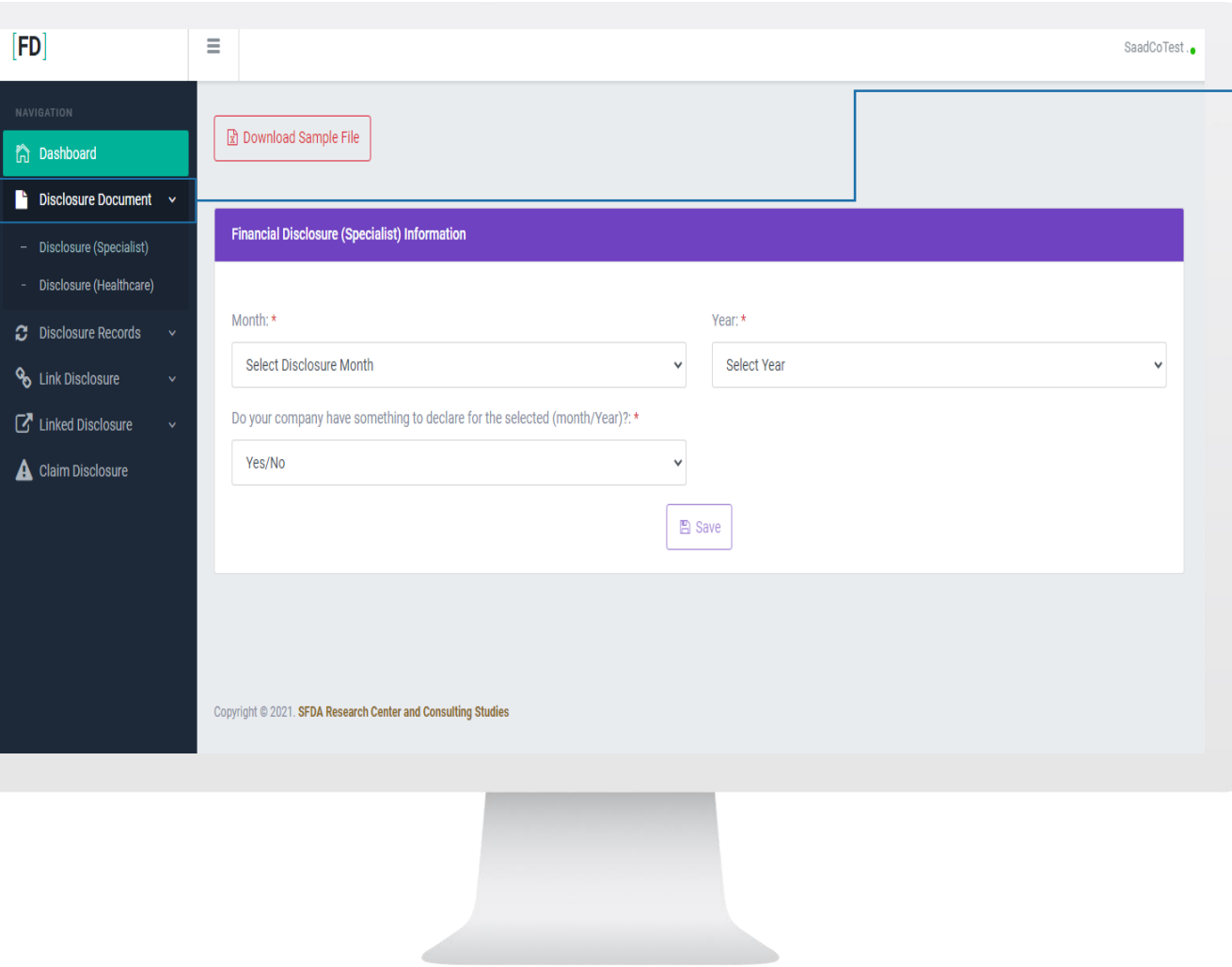

FD

Navigation: Dashboard, Disclosure Document, Disclosure (Specialist), Disclosure (Healthcare), Disclosure Records, Link Disclosure, Linked Disclosure, Claim Disclosure

Download Sample File

Financial Disclosure (Specialist) Information

Month: * Year: *

Select Disclosure Month Select Year

Do your company have something to declare for the selected (month/year)? *

Yes/No

Save

Copyright © 2021. SFDA Research Center and Consulting Studies

حساب الشركة

Disclosure Records

خانة (Disclosure Records) تمكن الشركة من الاطلاع على جميع الإفصاحات التي قامت الشركة بها للممارسين الصحيين أو المؤسسات الصحية.

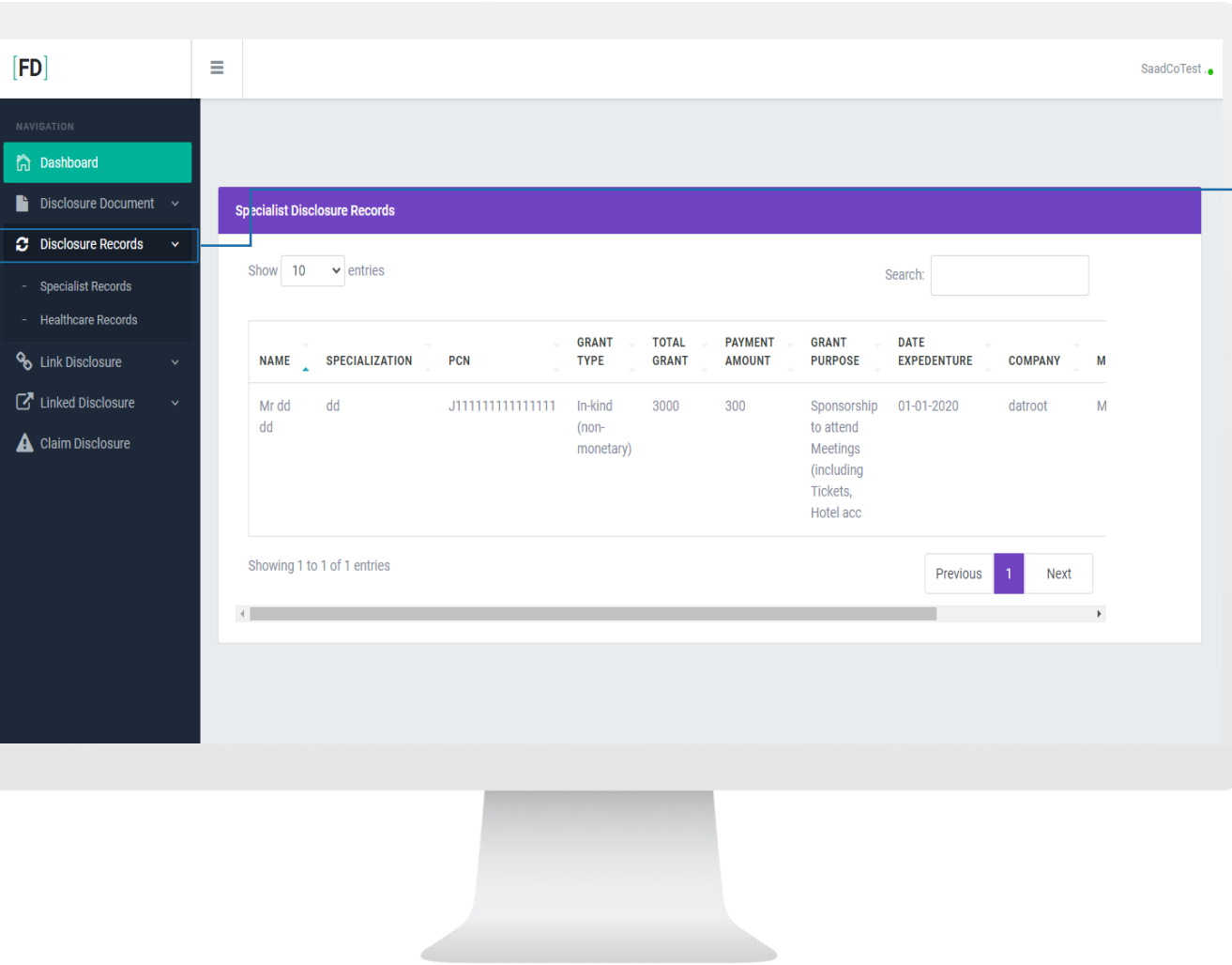

NAME	SPECIALIZATION	PCN	GRANT TYPE	TOTAL GRANT	PAYMENT AMOUNT	GRANT PURPOSE	DATE EXPENDITURE	COMPANY	M
Mr dd dd	dd	J1111111111111111	In-kind (non-monetary)	3000	300	Sponsorship to attend Meetings (including Tickets, Hotel acc	01-01-2020	datroot	M

Below the table, it indicates 'Showing 1 to 1 of 1 entries' and provides navigation buttons for 'Previous', '1', and 'Next'.

حساب الشركة

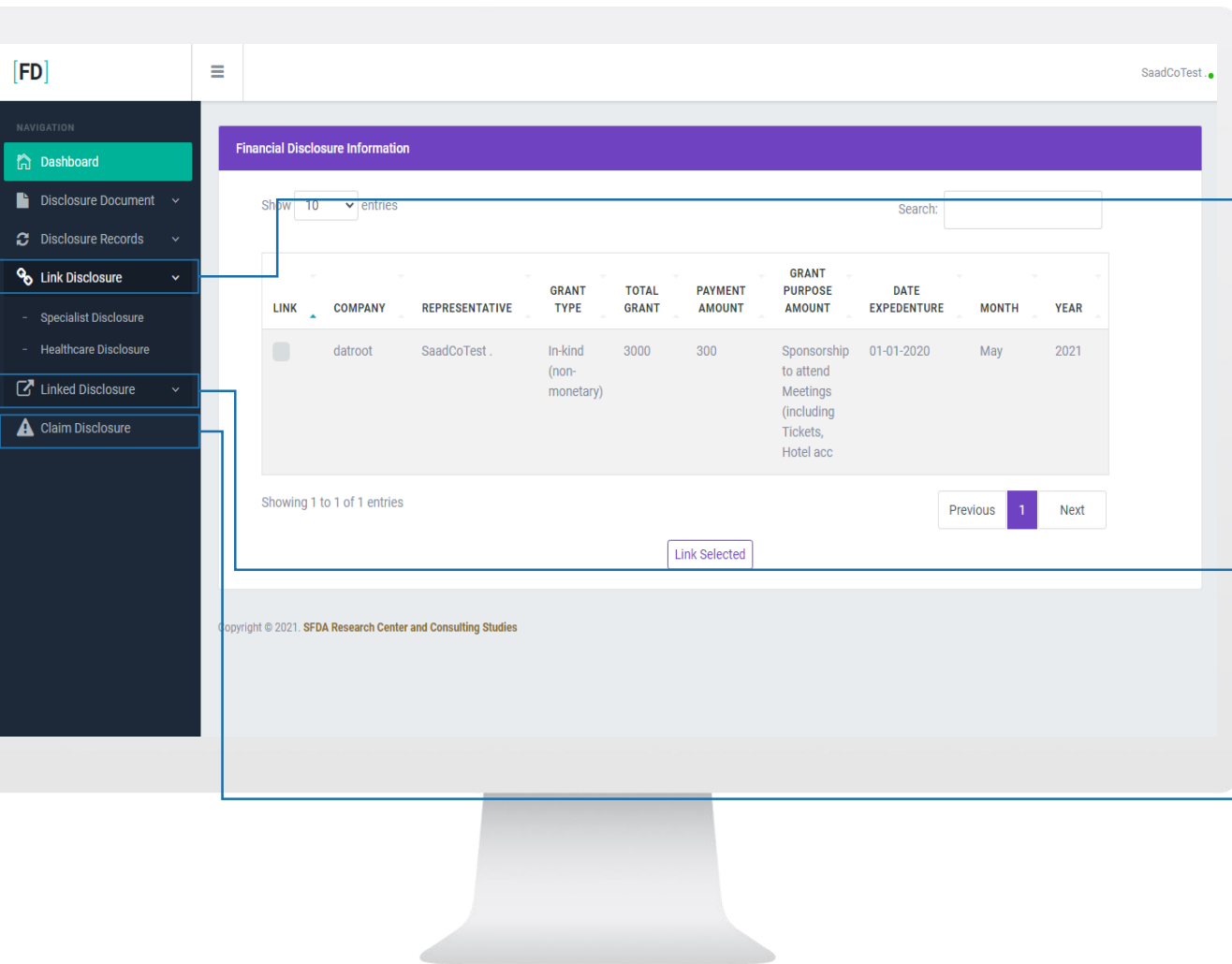

Financial Disclosure Information

Show 10 entries Search:

LINK	COMPANY	REPRESENTATIVE	GRANT TYPE	TOTAL GRANT	PAYMENT AMOUNT	GRANT PURPOSE AMOUNT	DATE EXPEDENTURE	MONTH	YEAR
	datroot	SaadCoTest .	In-kind (non-monetary)	3000	300	Sponsorship to attend Meetings (including Tickets, Hotel acc	01-01-2020	May	2021

Showing 1 to 1 of 1 entries

Previous 1 Next

Link Selected

Copyright © 2021. SFDA Research Center and Consulting Studies

Link Disclosure

خانة (Link Disclosure) تمكن الشركة من ربط الإفصاحات المرتبط بعضها ببعض, على سبيل المثال ربط افصاحين او اكثر بينهم ممارس صحي مشترك أو ربط افصاحين او اكثر مرتبطين بنفس الشهر.

Linked Disclosure

خانة (Linked Disclosure) تمكن الشركة من الاطلاع على الإفصاحات التي تم ربطها.

Claim Disclosure

خانة (Claim Disclosure) تبين للشركة الإفصاحات المقامة عليها وتستطيع قبولها أو رفضها.

حساب الممارس الصحي

حساب الممارس الصحي

Dashboard

يستطيع الممارس الصحي في الواجهة الرئيسية رؤية
مجموع الطلبات - الطلبات المعلقة - الطلبات
المقبولة - الطلبات المرفوضة.

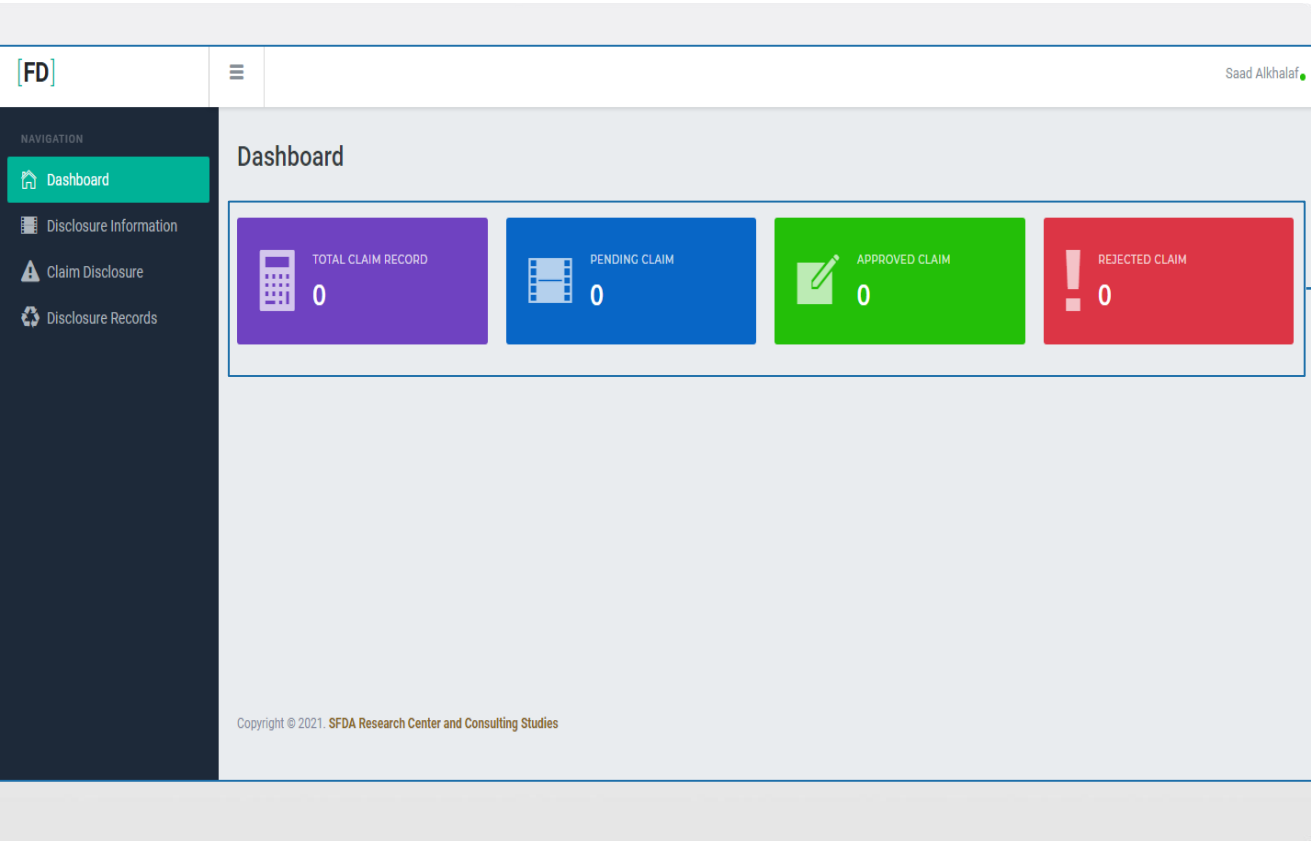

حساب الممارس الصحي

Disclosure Information

خانة (Disclosure Information) تمكن الممارس الصحي من الإفصاح عن طريق النموذج الموجود في الصفحة.

إذا لم تكن الشركة المراد الإفصاح عنها مسجلة في النظام, يستطيع الممارس الصحي اضافتها عن طريق خيار (Suggest Company).

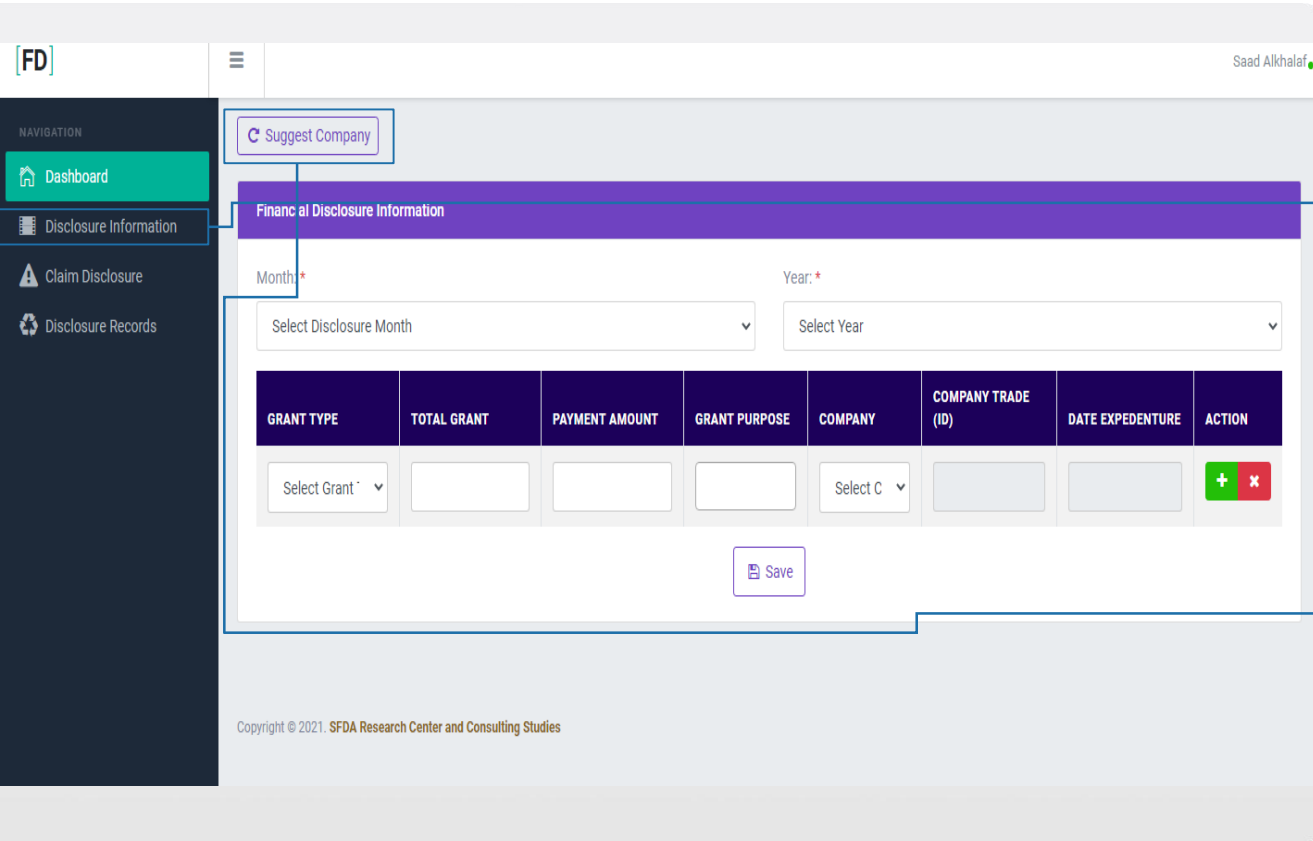

[FD] Saad Alkhalaf

NAVIGATION

- Dashboard
- Disclosure Information
- Claim Disclosure
- Disclosure Records

Suggest Company

Financial Disclosure Information

Month: * Select Disclosure Month

Year: * Select Year

GRANT TYPE	TOTAL GRANT	PAYMENT AMOUNT	GRANT PURPOSE	COMPANY	COMPANY TRADE (ID)	DATE EXPENDITURE	ACTION
Select Grant				Select C			+ x

Save

Copyright © 2021. SFDA Research Center and Consulting Studies

حساب الممارس الصحي

Claim Disclosure

خانة (Claim Disclosure) تبين للممارس الصحي الإفصاحات
المقامة عليه ويستطيع قبولها أو رفضها.

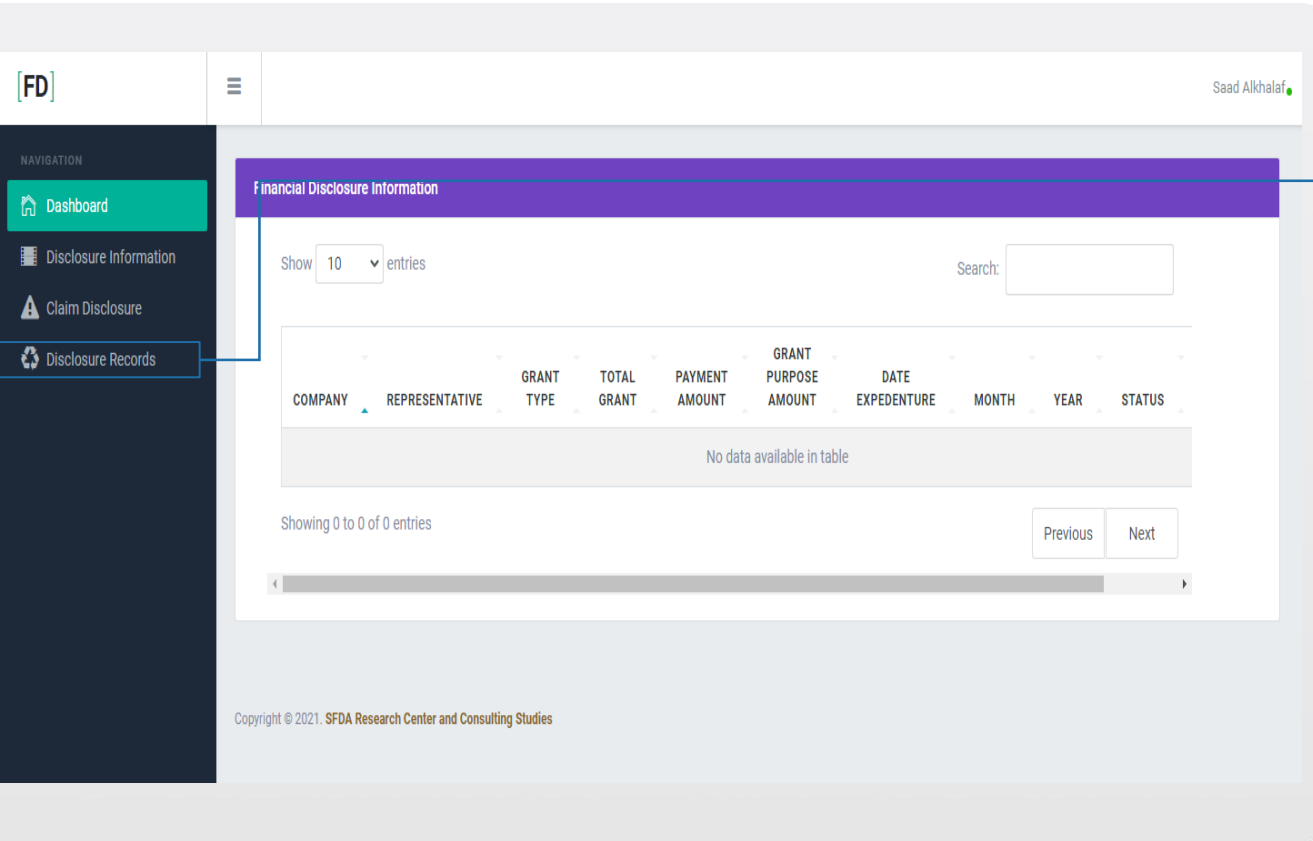

[FD] Saad Alkhalaf

NAVIGATION

- Dashboard
- Disclosure Information
- Claim Disclosure
- Disclosure Records

Financial Disclosure Information

Show 10 entries Search:

COMPANY	REPRESENTATIVE	GRANT TYPE	TOTAL GRANT	PAYMENT AMOUNT	GRANT PURPOSE AMOUNT	DATE EXPENDITURE	MONTH	YEAR	STATUS
No data available in table									

Showing 0 to 0 of 0 entries Previous Next

Copyright © 2021. SFDA Research Center and Consulting Studies

حساب الممارس الصحي

Disclosure Records

خانة (Disclosure Records) تمكن الممارس الصحي من الاطلاع على جميع الإفصاحات التي قام بها على الشركات ومعرفة حالتها.

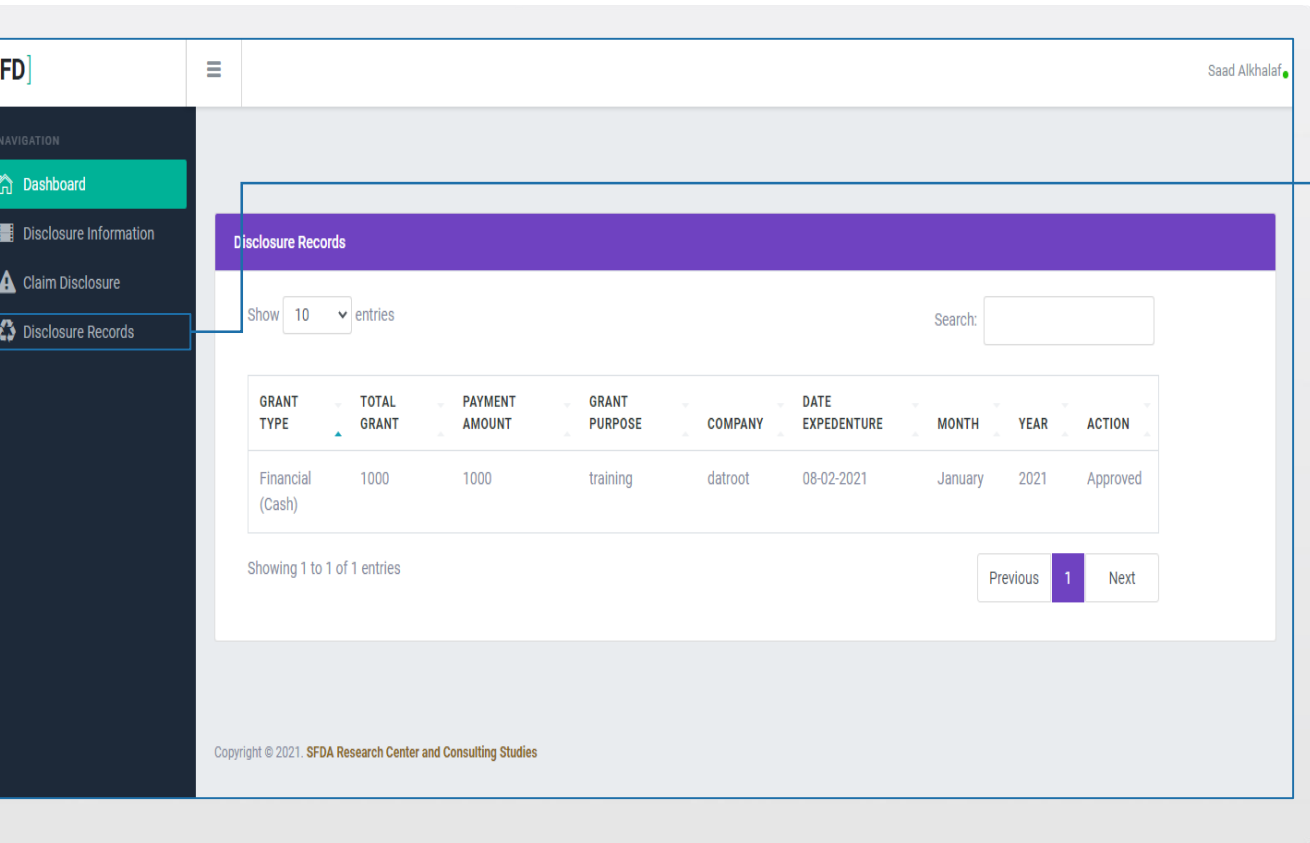

GRANT TYPE	TOTAL GRANT	PAYMENT AMOUNT	GRANT PURPOSE	COMPANY	DATE EXPENDITURE	MONTH	YEAR	ACTION
Financial (Cash)	1000	1000	training	datroot	08-02-2021	January	2021	Approved

حساب المؤسسة الصحية

حساب المؤسسة الصحية

Dashboard

تستطيع المؤسسة الصحية في الواجهة الرئيسية رؤية مجموع الطلبات - الطلبات المعلقة - الطلبات المقبولة - الطلبات المرفوضة.

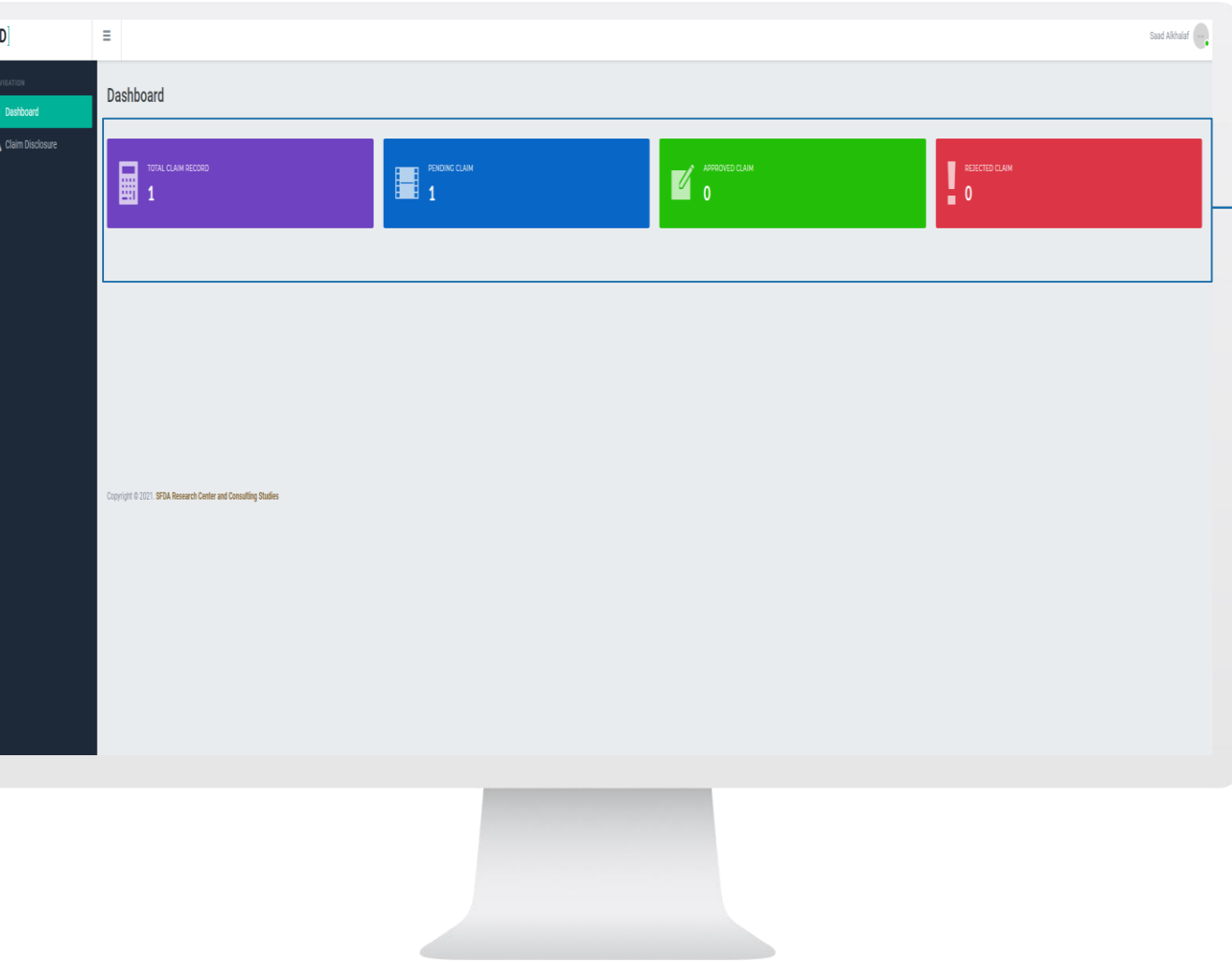

حساب المؤسسة الصحية

Claim Disclosure

خانة (Claim Disclosure) تبين للمؤسسة الصحية الإفصاحات المرتبطة بها وتستطيع قبولها أو رفضها.

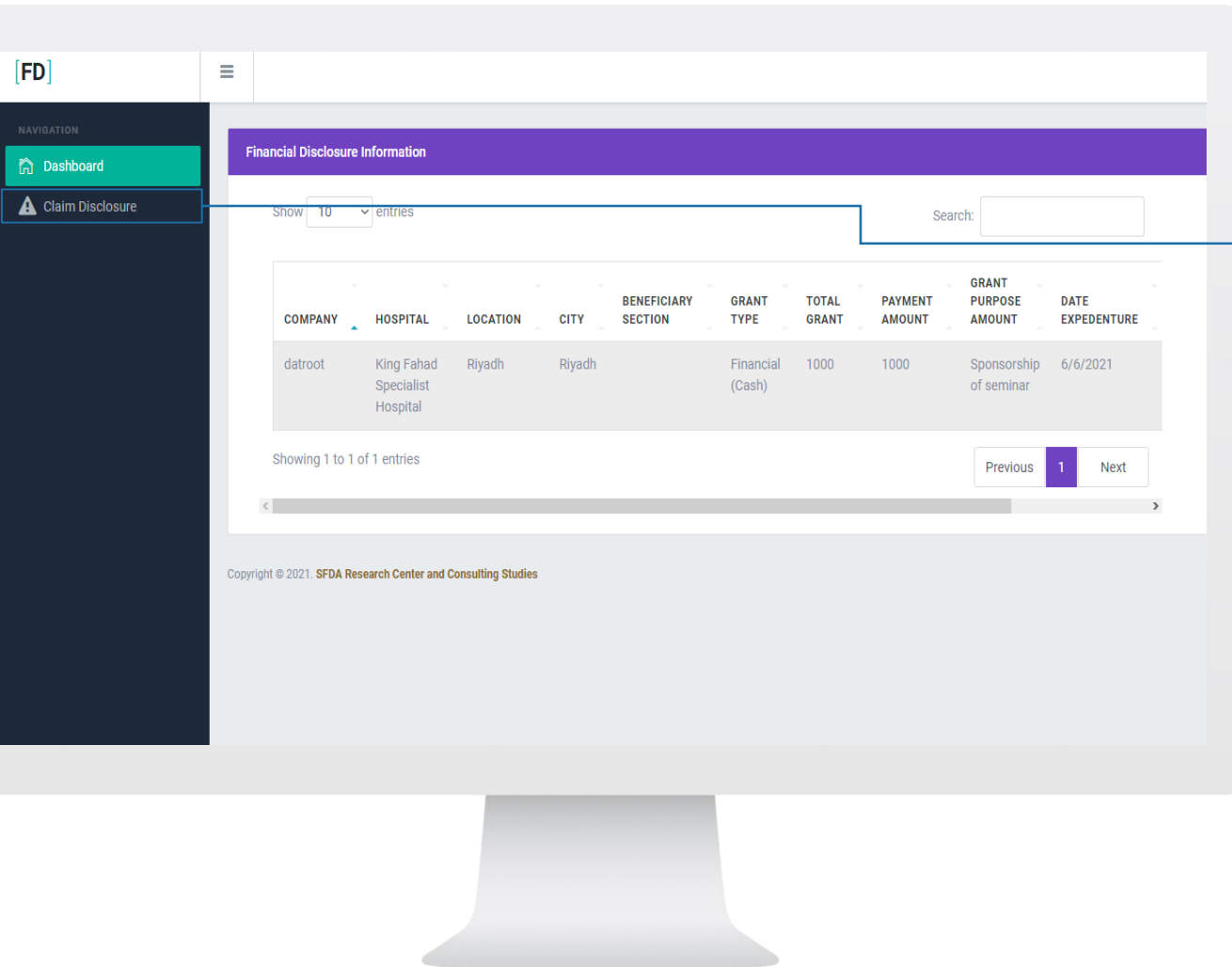

COMPANY	HOSPITAL	LOCATION	CITY	BENEFICIARY SECTION	GRANT TYPE	TOTAL GRANT	PAYMENT AMOUNT	GRANT PURPOSE AMOUNT	DATE EXPENDITURE
datroot	King Fahad Specialist Hospital	Riyadh	Riyadh		Financial (Cash)	1000	1000	Sponsorship of seminar	6/6/2021

شكرا لكم

بالأهم نهتم